KONCEPCJA MODERNIZACJI CZĘŚCI BIOLOGICZNEJ W OCZYSZCZALNI ŚCIEKÓW LEGNICA

PROJEKT ZAGOSPODAROWANIA TERENU – 1:1000

PROJEKT ZAGOSPODAROWANIA TERENU

N

SKALA 1:1000

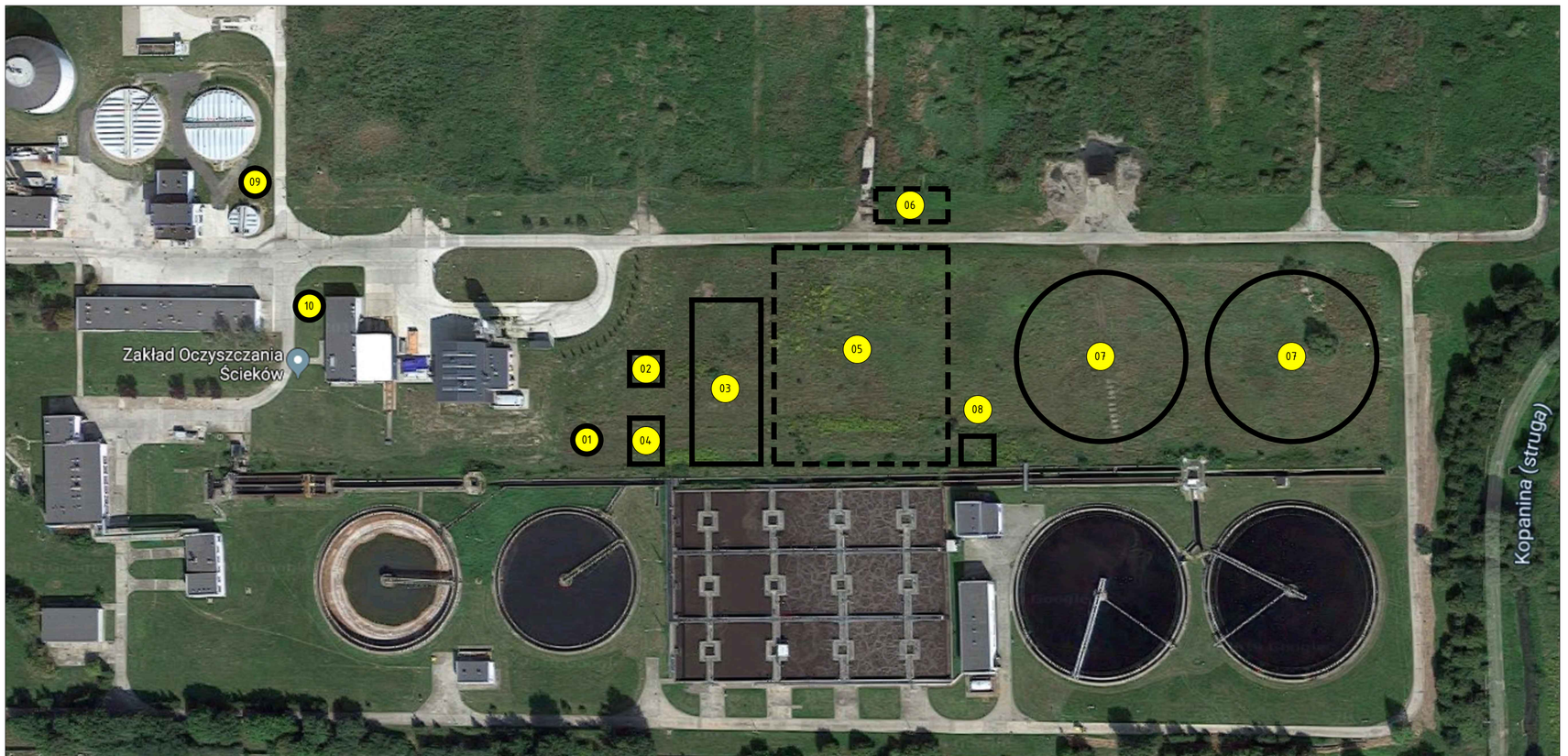

ŹRÓDŁO: https://www.google.pl/maps

LEGENDA

01	POMPOWNIA ŚCIEKÓW DO KOMÓR 3
02	KOMORA ROZDZIELCZA RECYRKULACJI DO KOMÓR 3
03	KOMORY PREDENITRYFIKACJI / ZBIORNIK ODCIEKU
04	KOMORA ROZDZIELCZA NA REAKTORY BIOLOGICZNE
05	REZERWA MIEJSCA NA DODATKOWY REAKTOR BIOLOGICZNY
06	REZERWA MIEJSCA NA STACJĘ DMUCHAW
07	OSADNIKI WTÓRNE
08	KOMORA ZBIORCZA RECYRKULACJI Z OSADNIKÓW 7
09	POMPOWNIA LKT
10	POMPOWNIA ODCIEKÓW Z ODWADNIANIA

TIM II
MACIEJ KITA
44-100 GLIWICE
UL. CZAPLI 57
TEL. 601-44-31-79

INWESTYCJA: KONCEPCJA MODERNIZACJI CZĘŚCI BIOLOGICZNEJ W OCZYSZCZALNI ŚCIEKÓW LEGNICA

TYTUŁ RYSUNKU: PROJEKT ZAGOSPODAROWANIA TERENU

	NAZWISKO	PODPIS
PROJEKTOWAŁ: MGR INŻ.	D. KOŚCIAŃSKI	
PROJEKTOWAŁ: MGR INŻ.	M. KITA	
OPRACOWAŁ: INŻ.	P. KOŚCIAŃSKI	
SPRAWDZIŁ: MGR INŻ.	A. HAWRYLEWICZ	

ZLECENIODAWCA: LEGNICKIE PRZEDSIĘBIORSTWO WODOCIĄGÓW I KANALIZACJI S.A. UL. NOWODWORSKA 1, 59-220 LEGNICA

BRANŻA: TECHNOLOGIA

STADIUM: K

DATA: 06.2019

SKALA: 1:1000

NR UPRAWN.:

NUMER RYSUNKU: OS-L.T.01.A